UNIVERSIDAD CENTRAL DE VENEZUELA
FACULTAD DE HUMANIDADES Y EDUCACIÓN
ESCUELA DE COMUNICACIÓN SOCIAL
ORGANIGRAMA ESTRUCTURAL
APROBADO POR CU.2013-0912 DEL 31/05/2013

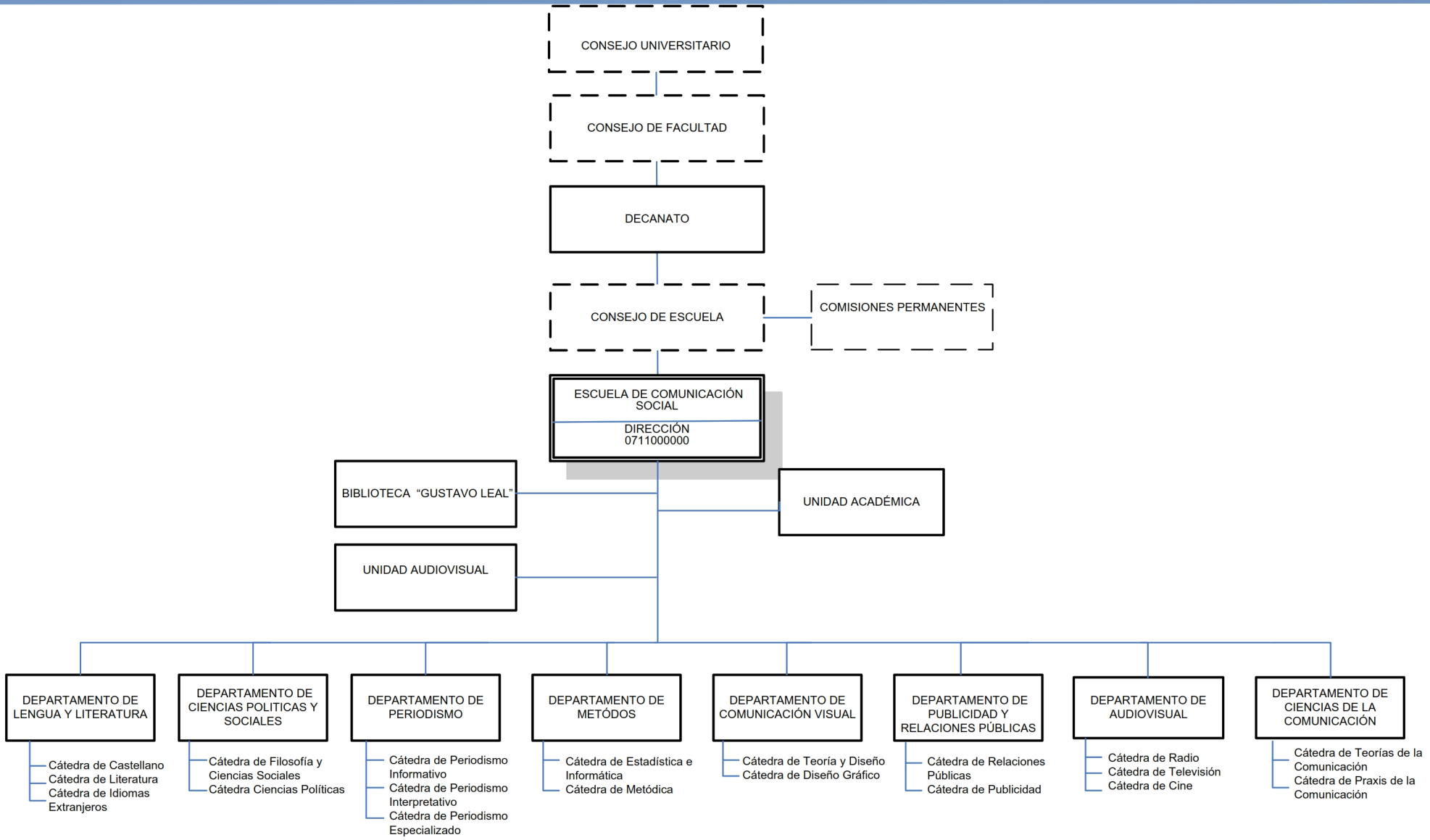

ELABORADO POR: **VICERRECTORADO ADMINISTRATIVO**
DIRECCIÓN DE PLANIFICACIÓN Y PRESUPUESTO
DIVISIÓN DE ORGANIZACIÓN Y SISTEMAS